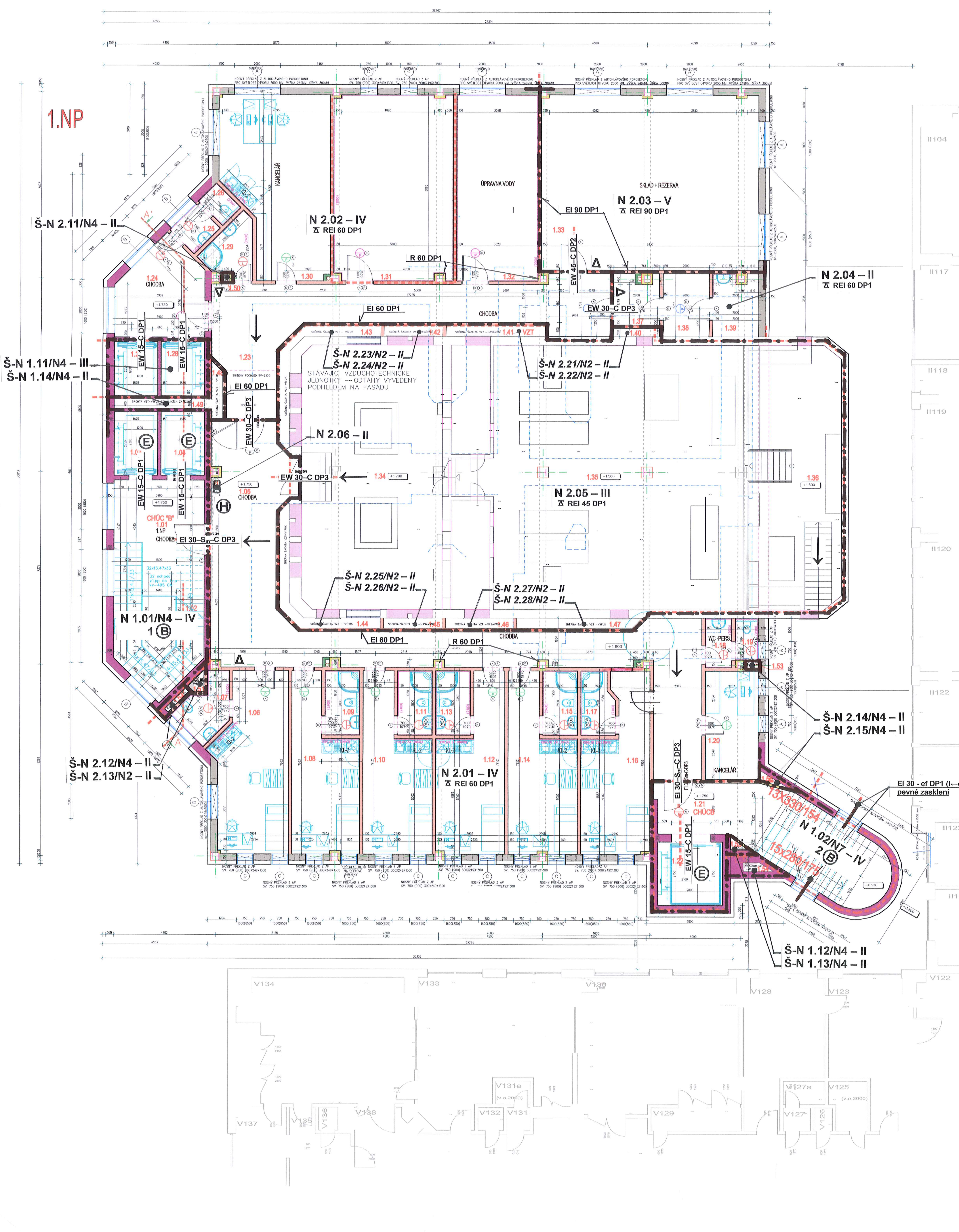

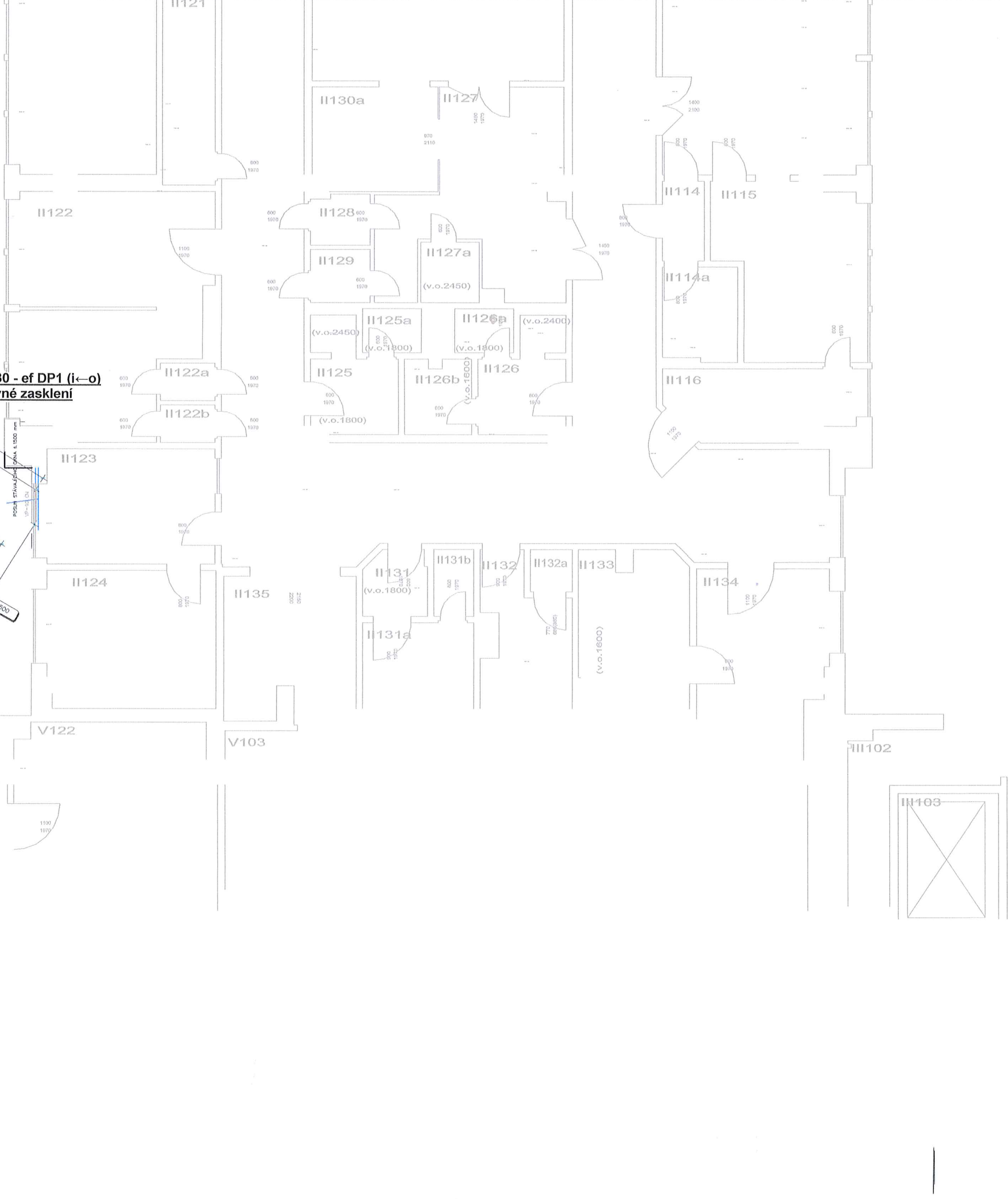

LEGENDA MÍSTNOSTÍ 1.-NP

Č.M.	NÁZEV MÍSTNOSTI	PLOCHA M2	DRUH PODLAHY	ÚPRAVY POVRCHŮ A STĚN	ÚPRAVY STROPŮ
1.01	CHODBA	16.81	KERAMICKÁ DLAŽBA PROTISKLUZNÁ R 9, DLE VÝBĚRU INVESTORA	SOKL–V 12 CM KERAMICKÝ / LATEXOVÝ NÁTĚR V–200 (DO VÝŠKY DVEŘÍ)/ ŠTUKOVÁ OMÍTKA	1–KAZETOVÝ PODHLED 60/60, AKUSTICKÝ, ZATŘENÁ ROVNÁ HRANA, ZÁKLADNÍ HYGIENICKÉ ČIŠTĚNÍ, KLAS. ISO 5, TL. 15MM
1.02	SCHODIŠŤOVÝ PROSTOR	18.02	KERAMICKÁ DLAŽBA PROTISKLUZNÁ R 9, DLE VÝBĚRU INVESTORA	SOKL–V 12 CM KERAMICKÝ / LATEXOVÝ NÁTĚR V–200 (DO VÝŠKY DVEŘÍ)/ ŠTUKOVÁ OMÍTKA	1–KAZETOVÝ PODHLED 60/60, AKUSTICKÝ, ZATŘENÁ ROVNÁ HRANA, ZÁKLADNÍ HYGIENICKÉ ČIŠTĚNÍ, KLAS. ISO 5, TL. 15MM
1.03	EVAKUAČNÍ VÝTAH–OSOBNÍ	5.18	–	–	
1.04	EVAKUAČNÍ VÝTAH OSOBNÍ	5.18	–	–	
1.05	CHODBA	71.10	KERAMICKÁ DLAŽBA PROTISKLUZNÁ R 9, DLE VÝBĚRU INVESTORA	SOKL–V 12 CM KERAMICKÝ / LATEXOVÝ NÁTĚR V–200 (DO VÝŠKY DVEŘÍ)/ ŠTUKOVÁ OMÍTKA	1–KAZETOVÝ PODHLED 60/60, AKUSTICKÝ, ZATŘENÁ ROVNÁ HRANA, ZÁKLADNÍ HYGIENICKÉ ČIŠTĚNÍ, KLAS. ISO 5, TL. 15MM
1.06	SLUŽEBNÍ POKOJ 1	22.98	PVC ZÁTĚŽOVÉ – BARVA dle investora PLYNULE PŘECHÁZEJÍCÍ V SOKL–POŽLÁBEK V–12 CM, POLOMĚR 5 CM,	SOKL–V 12 CM VIZ PVC / LATEXOVÝ NÁTĚR V–200 (DO VÝŠKY DVEŘÍ), KERAMICKÁ DLAŽBA ZA LINKOU/ŠTUKOVÉ OMÍTKY	1–KAZETOVÝ PODHLED 60/60, AKUSTICKÝ, ZATŘENÁ ROVNÁ HRANA, ZÁKLADNÍ HYGIENICKÉ ČIŠTĚNÍ, KLAS. ISO 5, TL. 15MM
1.07	SOCIÁLNÍ ZAŘÍZENÍ 1	5.91	KERAMICKÁ DLAŽBA PROTISKLUZNÁ R 9, DLE VÝBĚRU INVESTORA	KERAMICKÝ OBKLAD V–240 CM/ ŠTUKOVÉ OMÍTKY	4–KAZETOVÝ PODHLED 60/60, AKUSTICKÝ, ZATŘENÁ ROVNÁ HRANA, ANTIKOROZNÍ RASTR, ZÁKLADNÍ HYGIENICKÉ ČIŠTĚNÍ, KLAS. ISO 5, TL. 15MM
1.08	SLUŽEBNÍ POKOJ 2	18.38	PVC ZÁTĚŽOVÉ – BARVA dle investora PLYNULE PŘECHÁZEJÍCÍ V SOKL–POŽLÁBEK V–12 CM, POLOMĚR 5 CM,	SOKL–V 12 CM VIZ PVC / LATEXOVÝ NÁTĚR V–200 (DO VÝŠKY DVEŘÍ), KERAMICKÁ DLAŽBA ZA LINKOU/ŠTUKOVÉ OMÍTKY	1–KAZETOVÝ PODHLED 60/60, AKUSTICKÝ, ZATŘENÁ ROVNÁ HRANA, ZÁKLADNÍ HYGIENICKÉ ČIŠTĚNÍ, KLAS. ISO 5, TL. 15MM
1.09	SOCIÁLNÍ ZAŘÍZENÍ 2	4.20	KERAMICKÁ DLAŽBA PROTISKLUZNÁ R 9, DLE VÝBĚRU INVESTORA	KERAMICKÝ OBKLAD V–240 CM/ ŠTUKOVÉ OMÍTKY	1–KAZETOVÝ PODHLED 60/60, AKUSTICKÝ, ZATŘENÁ ROVNÁ HRANA, ZÁKLADNÍ HYGIENICKÉ ČIŠTĚNÍ, KLAS. ISO 5, TL. 15MM
1.10	SLUŽEBNÍ POKOJ 3	18.95	PVC ZÁTĚŽOVÉ – BARVA dle investora PLYNULE PŘECHÁZEJÍCÍ V SOKL–POŽLÁBEK V–12 CM, POLOMĚR 5 CM,	SOKL–V 12 CM VIZ PVC / LATEXOVÝ NÁTĚR V–200 (DO VÝŠKY DVEŘÍ), KERAMICKÁ DLAŽBA ZA LINKOU/ŠTUKOVÉ OMÍTKY	4–KAZETOVÝ PODHLED 60/60, AKUSTICKÝ, ZATŘENÁ ROVNÁ HRANA, ANTIKOROZNÍ RASTR, ZÁKLADNÍ HYGIENICKÉ ČIŠTĚNÍ, KLAS. ISO 5, TL. 15MM
1.11	SOCIÁLNÍ ZAŘÍZENÍ 3	4.20	KERAMICKÁ DLAŽBA PROTISKLUZNÁ R 9, DLE VÝBĚRU INVESTORA	KERAMICKÝ OBKLAD V–240 CM/ ŠTUKOVÉ OMÍTKY	1–KAZETOVÝ PODHLED 60/60, AKUSTICKÝ, ZATŘENÁ ROVNÁ HRANA, ZÁKLADNÍ HYGIENICKÉ ČIŠTĚNÍ, KLAS. ISO 5, TL. 15MM
1.12	SLUŽEBNÍ POKOJ 4	18.90	PVC ZÁTĚŽOVÉ – BARVA dle investora PLYNULE PŘECHÁZEJÍCÍ V SOKL–POŽLÁBEK V–12 CM, POLOMĚR 5 CM,	SOKL–V 12 CM VIZ PVC / LATEXOVÝ NÁTĚR V–200 (DO VÝŠKY DVEŘÍ), KERAMICKÁ DLAŽBA ZA LINKOU/ŠTUKOVÉ OMÍTKY	1–KAZETOVÝ PODHLED 60/60, AKUSTICKÝ, ZATŘENÁ ROVNÁ HRANA, ZÁKLADNÍ HYGIENICKÉ ČIŠTĚNÍ, KLAS. ISO 5, TL. 15MM
1.13	SOCIÁLNÍ ZAŘÍZENÍ 4	4.20	KERAMICKÁ DLAŽBA PROTISKLUZNÁ R 9, DLE VÝBĚRU INVESTORA	KERAMICKÝ OBKLAD V–240 CM/ ŠTUKOVÉ OMÍTKY	4–KAZETOVÝ PODHLED 60/60, AKUSTICKÝ, ZATŘENÁ ROVNÁ HRANA, ANTIKOROZNÍ RASTR, ZÁKLADNÍ HYGIENICKÉ ČIŠTĚNÍ, KLAS. ISO 5, TL. 15MM
1.14	SLUŽEBNÍ POKOJ 5	18.90	PVC ZÁTĚŽOVÉ – BARVA dle investora PLYNULE PŘECHÁZEJÍCÍ V SOKL–POŽLÁBEK V–12 CM, POLOMĚR 5 CM,	SOKL–V 12 CM VIZ PVC / LATEXOVÝ NÁTĚR V–200 (DO VÝŠKY DVEŘÍ), KERAMICKÁ DLAŽBA ZA LINKOU/ŠTUKOVÉ OMÍTKY	1–KAZETOVÝ PODHLED 60/60, AKUSTICKÝ, ZATŘENÁ ROVNÁ HRANA, ZÁKLADNÍ HYGIENICKÉ ČIŠTĚNÍ, KLAS. ISO 5, TL. 15MM
1.15	SOCIÁLNÍ ZAŘÍZENÍ 5	4.20	KERAMICKÁ DLAŽBA PROTISKLUZNÁ R 9, DLE VÝBĚRU INVESTORA	KERAMICKÝ OBKLAD V–240 CM/ ŠTUKOVÉ OMÍTKY	4–KAZETOVÝ PODHLED 60/60, AKUSTICKÝ, ZATŘENÁ ROVNÁ HRANA, ANTIKOROZNÍ RASTR, ZÁKLADNÍ HYGIENICKÉ ČIŠTĚNÍ, KLAS. ISO 5, TL. 15MM
1.16	SLUŽEBNÍ POKOJ 6	18.90	PVC ZÁTĚŽOVÉ – BARVA dle investora PLYNULE PŘECHÁZEJÍCÍ V SOKL–POŽLÁBEK V–12 CM, POLOMĚR 5 CM,	SOKL–V 12 CM VIZ PVC / LATEXOVÝ NÁTĚR V–200 (DO VÝŠKY DVEŘÍ), KERAMICKÁ DLAŽBA ZA LINKOU/ŠTUKOVÉ OMÍTKY	1–KAZETOVÝ PODHLED 60/60, AKUSTICKÝ, ZATŘENÁ ROVNÁ HRANA, ZÁKLADNÍ HYGIENICKÉ ČIŠTĚNÍ, KLAS. ISO 5, TL. 15MM
1.17	SOCIÁLNÍ ZAŘÍZENÍ 6	4.20	KERAMICKÁ DLAŽBA PROTISKLUZNÁ R 9, DLE VÝBĚRU INVESTORA	KERAMICKÝ OBKLAD V–240 CM/ ŠTUKOVÉ OMÍTKY	4–KAZETOVÝ PODHLED 60/60, AKUSTICKÝ, ZATŘENÁ ROVNÁ HRANA, ANTIKOROZNÍ RASTR, ZÁKLADNÍ HYGIENICKÉ ČIŠTĚNÍ, KLAS. ISO 5, TL. 15MM
1.18	WC PŘEDSÍŇKA PERSONÁL	2.45	KERAMICKÁ DLAŽBA PROTISKLUZNÁ R 9, DLE VÝBĚRU INVESTORA	KERAMICKÝ OBKLAD V–200 CM/ ŠTUKOVÉ OMÍTKY	1–KAZETOVÝ PODHLED 60/60, AKUSTICKÝ, ZATŘENÁ ROVNÁ HRANA, ZÁKLADNÍ HYGIENICKÉ ČIŠTĚNÍ, KLAS. ISO 5, TL. 15MM
1.19	WC PERSONÁL	1.8	KERAMICKÁ DLAŽBA PROTISKLUZNÁ R 9, DLE VÝBĚRU INVESTORA	KERAMICKÝ OBKLAD V–200 CM/ ŠTUKOVÉ OMÍTKY	4–KAZETOVÝ PODHLED 60/60, AKUSTICKÝ, ZATŘENÁ ROVNÁ HRANA, ANTIKOROZNÍ RASTR, ZÁKLADNÍ HYGIENICKÉ ČIŠTĚNÍ, KLAS. ISO 5, TL. 15MM
1.20	KANCELÁŘ	10.92	PVC ZÁTĚŽOVÉ – BARVA dle investora PLYNULE PŘECHÁZEJÍCÍ V SOKL–POŽLÁBEK V–12 CM, POLOMĚR 5 CM,	SOKL–V 12 CM VIZ PVC / LATEXOVÝ NÁTĚR V–200 (DO VÝŠKY DVEŘÍ), KERAMICKÁ DLAŽBA ZA LINKOU/ŠTUKOVÉ OMÍTKY	1–KAZETOVÝ PODHLED 60/60, AKUSTICKÝ, ZATŘENÁ ROVNÁ HRANA, ZÁKLADNÍ HYGIENICKÉ ČIŠTĚNÍ, KLAS. ISO 5, TL. 15MM
1.21	CHODBA CHÚC "B"	30.00	KERAMICKÁ DLAŽBA PROTISKLUZNÁ R 9, DLE VÝBĚRU INVESTORA	SOKL–V 12 CM KERAMICKÝ / LATEXOVÝ NÁTĚR V–200 (DO VÝŠKY DVEŘÍ)/ ŠTUKOVÁ OMÍTKA	1–KAZETOVÝ PODHLED 60/60, AKUSTICKÝ, ZATŘENÁ ROVNÁ HRANA, ZÁKLADNÍ HYGIENICKÉ ČIŠTĚNÍ, KLAS. ISO 5, TL. 15MM
1.22	EVAKUAČNÍ VÝTAH	7.55	–	–	
1.23	CHODBA	42.18	KERAMICKÁ DLAŽBA PROTISKLUZNÁ R 9, DLE VÝBĚRU INVESTORA	SOKL–V 12 CM KERAMICKÝ / LATEXOVÝ NÁTĚR V–200 (DO VÝŠKY DVEŘÍ)/ ŠTUKOVÁ OMÍTKA	1–KAZETOVÝ PODHLED 60/60, AKUSTICKÝ, ZATŘENÁ ROVNÁ HRANA, ZÁKLADNÍ HYGIENICKÉ ČIŠTĚNÍ, KLAS. ISO 5, TL. 15MM
1.24	CHODBA	14.72	KERAMICKÁ DLAŽBA PROTISKLUZNÁ R 9, DLE VÝBĚRU INVESTORA	SOKL–V 12 CM KERAMICKÝ / LATEXOVÝ NÁTĚR V–200 (DO VÝŠKY DVEŘÍ)/ ŠTUKOVÁ OMÍTKA	1–KAZETOVÝ PODHLED 60/60, AKUSTICKÝ, ZATŘENÁ ROVNÁ HRANA, ZÁKLADNÍ HYGIENICKÉ ČIŠTĚNÍ, KLAS. ISO 5, TL. 15MM
1.25	WC PŘEDSÍŇKA PERSONÁL	2.40	KERAMICKÁ DLAŽBA PROTISKLUZNÁ R 9, DLE VÝBĚRU INVESTORA	KERAMICKÝ OBKLAD V–200 CM/ ŠTUKOVÉ OMÍTKY	4–KAZETOVÝ PODHLED 60/60, AKUSTICKÝ, ZATŘENÁ ROVNÁ HRANA, ANTIKOROZNÍ RASTR, ZÁKLADNÍ HYGIENICKÉ ČIŠTĚNÍ, KLAS. ISO 5, TL. 15MM
1.26	WC PERSONÁL	1.67	KERAMICKÁ DLAŽBA PROTISKLUZNÁ R 9, DLE VÝBĚRU INVESTORA	KERAMICKÝ OBKLAD V–200 CM/ ŠTUKOVÉ OMÍTKY	4–KAZETOVÝ PODHLED 60/60, AKUSTICKÝ, ZATŘENÁ ROVNÁ HRANA, ANTIKOROZNÍ RASTR, ZÁKLADNÍ HYGIENICKÉ ČIŠTĚNÍ, KLAS. ISO 5, TL. 15MM
1.27	VÝTAH ČISTÝ PROVOZ	4.42	–	–	
1.28	VÝTAH ŠPINAVÝ PROVOZ	4.42	–	–	
1.29	SPRCHA PERSONÁL	4.17	KERAMICKÁ DLAŽBA PROTISKLUZNÁ R 9, DLE VÝBĚRU INVESTORA	KERAMICKÝ OBKLAD V–240 CM/ ŠTUKOVÉ OMÍTKY	4–KAZETOVÝ PODHLED 60/60, AKUSTICKÝ, ZATŘENÁ ROVNÁ HRANA, ANTIKOROZNÍ RASTR, ZÁKLADNÍ HYGIENICKÉ ČIŠTĚNÍ, KLAS. ISO 5, TL. 15MM
1.30	KANCELÁŘ	34.0	PVC ZÁTĚŽOVÉ – BARVA dle investora PLYNULE PŘECHÁZEJÍCÍ V SOKL–POŽLÁBEK V–12 CM, POLOMĚR 5 CM,	SOKL–V 12 CM VIZ PVC / LATEXOVÝ NÁTĚR V–200 (DO VÝŠKY DVEŘÍ), KERAMICKÁ DLAŽBA ZA LINKOU/ŠTUKOVÉ OMÍTKY	1–KAZETOVÝ PODHLED 60/60, AKUSTICKÝ, ZATŘENÁ ROVNÁ HRANA, ZÁKLADNÍ HYGIENICKÉ ČIŠTĚNÍ, KLAS. ISO 5, TL. 15MM
1.31	SERVIS HEMODIALYZAČNÍCH PŘÍSTROJŮ	41.40	KERAMICKÁ DLAŽBA PROTISKLUZNÁ R 9, DLE VÝBĚRU INVESTORA	KERAMICKÝ OBKLAD V–200 CM/ ŠTUKOVÉ OMÍTKY	1–KAZETOVÝ PODHLED 60/60, AKUSTICKÝ, ZATŘENÁ ROVNÁ HRANA, ZÁKLADNÍ HYGIENICKÉ ČIŠTĚNÍ, KLAS. ISO 5, TL. 15MM
1.32	ÚPRAVNA VODY	28.50	KERAMICKÁ DLAŽBA PROTISKLUZNÁ R 9, DLE VÝBĚRU INVESTORA	KERAMICKÝ OBKLAD V–200 CM/ ŠTUKOVÉ OMÍTKY	1–KAZETOVÝ PODHLED 60/60, AKUSTICKÝ, ZATŘENÁ ROVNÁ HRANA, ZÁKLADNÍ HYGIENICKÉ ČIŠTĚNÍ, KLAS. ISO 5, TL. 15MM
1.33	SKLAD, REZERVA	71.15	KERAMICKÁ DLAŽBA PROTISKLUZNÁ R 9, DLE VÝBĚRU INVESTORA	SOKL–V 12 CM KERAMICKÝ / LATEXOVÝ NÁTĚR V–200 (DO VÝŠKY DVEŘÍ)/ ŠTUKOVÁ OMÍTKA	1–KAZETOVÝ PODHLED 60/60, AKUSTICKÝ, ZATŘENÁ ROVNÁ HRANA, ZÁKLADNÍ HYGIENICKÉ ČIŠTĚNÍ, KLAS. ISO 5, TL. 15MM
1.34	STÁVAJÍCÍ VZT MÍSTNOST	69.69	STÁVAJÍCÍ STAV	–	
1.35	STÁVAJÍCÍ VZT MÍSTNOST	145.08	STÁVAJÍCÍ STAV	–	
1.36	STÁVAJÍCÍ VZT MÍSTNOST	45.68	STÁVAJÍCÍ STAV	–	
1.37	ZÁLOHA O2	4.10			
1.38	MÍSTNOST CO2	5.46			
1.39	ZDROJ VAKUUM	5.20			
1.40	SBĚRNÁ ŠACHTA VZT	0.46			
1.41	SBĚRNÁ ŠACHTA VZT–NASÁVÁNÍ	1.91			
1.42	SBĚRNÁ ŠACHTA VZT – NASÁVÁNÍ	1.14			
1.43	SBĚRNÁ ŠACHTA VZT – VÝFUK	3.75			
1.44	SBĚRNÁ ŠACHTA VZT – VÝFUK	3.82			
1.45	SBĚRNÁ ŠACHTA VZT – NASÁVÁNÍ	1.14			
1.46	SBĚRNÁ ŠACHTA VZT – NASÁVÁNÍ	1.32			
1.47	SBĚRNÁ ŠACHTA VZT–VÝFUK	2.34			
1.48	SBĚRNÁ ŠACHTA VZT – VÝFUK	1.120			
1.49	PRŮBĚŽNÁ ŠACHTA VZT–VÝFUK	1.70			
1.50	INSTALAČNÍ ŠACHTA–MEDIPLYNY	0.10			
1.51	PRŮBĚŽNÁ ŠACHTA VZT–CHÚC–B	0.38			
1.52	INSTALAČNÍ ŠACHTA ÚT	0.27			
1.53	INSTALAČNÍ ŠACHTA –ÚT	0.12			
1.54	PRŮBĚŽNÁ ŠACHTA VZT–CHÚC–B	0.35			
1.55	INSTALAČNÍ ŠACHTA – SLP	0.22			
1.56	INSTALAČNÍ ŠACHTA – EI	0.27			

- (O) KOULE
- (K) KLIKA
- (W) WC ZAVÍRAČ
- (F) ZÁMEK FAB
- (C) ČTEČKA KARET
- (D) DOMÁCÍ VRÁTNÝ, ZVONEK, MLUVÍTKO, MOŽNOST OTEVŘENÍ DVEŘÍ Z 2 PRACOVIŠŤ
- (A) AUTOMATICKÉ OTEVÍRÁNÍ, FOTOBUŇKA
- (T) TLAČÍTKO OTEVŘENÍ, ZMÁČKNUTÍM OTEVŘÍT, ZMÁČKNUTÍM ZAVŘÍT
- (Z) NAPOJENÍ NA ZÁLOŽNÍ ZDROJ
- (M) PŘÍDRŽNÝ MAGNET
- (P) MECHANICKÉ POSUVNÉ
- (B) BEZ ZÁMKU

LEGENDA MATERIÁLŮ

- STÁVAJÍCÍ KONSTRUKCE Z RŮZNÝCH MATERIÁLŮ
- STÁVAJÍCÍ ŽELEZOBETONOVÁ KONSTRUKCE
- BOURANÉ KONSTRUKCE
- ZDIVO TL. 300MM Z TVÁRNIC Z AUTOKLÁVOVÉHO POROBETONU P 650
- ZDIVO TL. 150 MM Z TVÁRNIC Z AUTOKLÁVOVÉHO POROBETONU P500
- ŽELEZOBETONOVÉ A BETONOVÉ KONSTRUKCE
- ZDIVO TL. 190 MM Z KERAMICKÝCH BROUŠENÝCH TVÁRNIC AKU – P15, NA MALTU PRO TENKÉ SPÁRY
- ZDIVO TL– 125MM Z TVÁRNIC Z AUTOKLÁVOVÉHO POROBETONU P500
- ZDIVO TL. 100 Z TVÁRNIC Z AUTOKLÁVOVÉHO POROBETONU P500
- ZDIVO TL. 250 Z TVÁRNIC Z AUTOKLÁVOVÉHO POROBETONU P500
- TEPELNÁ IZOLACE Z MINERÁLNÍ VATY
- TEPELNÁ IZOLACE EPS

+-0.000 = 392,32 - ČISTÁ PODLAHA 1.NP PAVILONU "C"

DOKUMENTACE PŘEVZATÁ ZE STÁVAJÍCÍ PASPORTIZACE NEMOCNICE ČESKÉ BUDĚJOVICE A.S.
POZOR, VEŠKERÉ ROZMĚRY NUTNÉ PŘED ZAPOČETÍM STAVBY PROVĚŘIT, POZOR, NUTNÉ PROVÉST KOORDINACI SE VŠEMI ŘEMESLY TZB

23.10.2017

ZODPOVĚDNÝ PROJEKTANT	VYPRACOVAL	ATELIER G+G s. r. o. Nádražní 569/II 377 01 J. Hradec tel./fax 384 321 088 e-mail:info@ateliergg.cz	
Ing. arch. Ivana Gantnerová	Věra Davidová		
MÍSTO:	Horní areál Nemocnice České Budějovice a.s., pavilon "C"	FORMÁT	21/A4
INVESTOR:	Nemocnice České Budějovice a.s., B.Němcové 585/54	DATUM	08/2017
AKCE :	PŘÍSTAVBA, NÁSTAVBA A STAVEBNÍ ÚPRAVY PAVILONU „C“-A NA ODDĚLENÍ HEMODIALÝZY A GASTROSKOPIE NEMOCNICE ČESKÉ BUDĚJOVICE A.S.	ÚČEL	DSP
		ZAK. Č.	18/17
		ARCH. Č.	18/17
OBSAH :	D.1.1. ARCHITEKTONICKO STAVEBNÍ ŘEŠENÍ PŮDORYS 1.np	MĚŘÍTKO	ČÍSLO V.
		1:100	3